

飛翔人 43代 式守伊之助氏

趣味紹介「座右の銘は“広く浅く”」

新年のごあいさつ

御幸の浜 海岸清掃 〈県法人会活動〉

グルメ 「Dining&Bal PEACE」

43代式守伊之助
綾瀬市民の会

表紙写真 43代式守伊之助氏のために綾瀬市の有志が作った相撲のぼり

TKC会員 <http://www.zei-chuo.com>

税理士法人 中央事務所

大和市大和南1-12-10 TEL 046-261-5888

お客様の数だけ、安心の形がある。

ネエチアは、創業当初より50年間培ってきた豊富な納入実績とノウハウがあります。大規模施設から小規模施設まで、セキュリティ分野で長年蓄積したノウハウと、最新のテクノロジーに対応した技術力をもって最適なセキュリティシステムを実現します。

株式会社 **ネエチア** 神奈川県綾瀬市大上1-7-38
TEL:0467-77-2222 <https://www.e-nature.co.jp>

その安心で、企業とともに未来をつくる。

大同生命は、「企業保障のエキスパート」として、今後も「加入者本位」「堅実経営」という創業時からの基本理念を守り、「最高の安心」と「最大の満足」をお届けできる会社であり続けられるよう、経営者のみなさまとともに歩んでまいります。

DAIDO 大同生命保険株式会社 湘南支社 厚木営業所/神奈川県厚木市中町4-16-22 (太陽生命厚木ビル3F) TEL 046-224-8494

経営を取り巻く様々なリスクから企業を守る!

Business Guard

政府労災の上乗せ補償
ハイパー任意労災
(業務災害総合保険)

企業向け第三者賠償責任保険
オールスターズ
ALL STARS
(事業賠償・費用総合保険)

火災と地震災害に備える
プロパティガード
+ 企業地震保険
(企業財産保険 財物損害補償特約等)

個人情報の漏えい事故対策
情報漏えいガード
(個人情報漏洩保険)

AIG損害保険株式会社 厚木支店 TEL. 046-225-1272

電子機構部品製造

株式会社 政森製作所

本社 〒242 神奈川県大和市中央7-5-18
-0021 TEL 046(261)4941
FAX 046(264)2043

栃木工場 〒321 栃木県芳賀郡市貝町大字赤羽2918-1
-3426 TEL 0285(68)5451
FAX 0285(68)5455

The all-new Audi Q5 Debut

Audi Q5 Sportback TDI quattro 150kW advanced [オプション装着車]

オールラウンドな魅力を備えた最新世代のプレミアムミッドサイズSUV

2008年の初代モデル登場から15年以上にわたりアウディのミッドサイズクラスで人気を誇るAudi Q5の最新世代。新しい内燃機関プラットフォームであるPPCを採用した初めてのSUVモデルです。

Q5 TFSI quattro 150kW advanced ¥7,600,000
Q5 Sportback TDI quattro 150kW advanced ¥8,230,000

Audi各モデルをご優待価格でご案内いたします。Audi 横浜町田までお気軽にお問い合わせください。
Tel.046-271-1177

Audi正規ディーラー
Audi 横浜町田
神奈川県大和市下鶴間61-1 〒242-0001
TEL(046)271-1177 FAX(046)271-3535

冬も、米沢牛。

30周年

一米沢牛正統特約店ならではの美味しさー

レムブラントホテル海老名

座間三菱自動車販売株式会社

<http://www.zama-mitsubishi.co.jp>

営業時間 9:30 ~ 19:00
定休日 毎週水曜日、第二火曜日
TEL 0120-535310
TEL 046(255)3773
FAX 046(256)7482
E-mail: zamamc@maple.ocn.ne.jp
〒252-0003 座間市ひばりが丘4-14-13

ERA REAL ESTATE JAPAN

LIXIL不動産ショップ

株式会社 海老名住宅センター

海老名市・綾瀬市の不動産情報なら海老名住宅センターにお任せください!
アパート・マンション・戸建て等、最新の情報をお届けします!
URL <https://www.ju-taku.co.jp/>

〒243-0433 海老名市河原口1-1-3 FAX046-233-3482
TEL 046-233-1950
〈営業時間〉10:00~18:00
〈定休日〉水曜日

飛人

43代式守伊之助氏



43代式守伊之助(しきもりいのみすけ)
 本名森田善光。家族とともに高校生まで綾瀬市で育ち、綾北小学校、綾北中学校で学んだ。高校を中退し、春日野部屋所属の行司となった。令和7年1月場所所で日本相撲協会43代立行司に昇格し、幕内昇格以降全ての優勝決定巴戦を合わせている。「巴戦の伊之助」と呼ばれている。

■人物

小学生の時、祖父の影響を受けて相撲が好きになった。小さい頃は学校の背の順でもいつも一番前であった。スポーツは好きであったが、背の高い子にはなかなか勝てなかった。「あの王・長島ですら審判なら退場にする事ができる」と言う理由から中学時代から力士ではなく行司に憧れていた。県立大和高校を1学期で中退して入門し、春日野部屋から1979年9月場所所に初土俵を飾った。

■行司論

いつまでも1つの取組を覚えていくと次の取組で力士の名前を間違える恐れがあるので、1度裁いたらその取組のことは忘れるように気持ちを切り替える。差し違えなどについては、よほど自信があったのに逆の結果になったら落ち込むが、なかなかそうはいかないので「人間には間違ってもあるさ」と割り切っている。また、同じ装束を2日続けて着ないようになっている。「負けを

発見する」ことが行司の仕事なので、廻しよりも下しか見ずに手や足が地面に付いたか、土俵から出たかを見つけることに専念して行司を務めている。

■カナロコ記事より

大相撲の立行司に令和7年1月の初場所から昇進した第43代式守伊之助さん(61)の襲名披露宴が令和7年2月20日、神奈川県藤沢市で開かれた。神奈川県出身として行司衣装に「県章」のデザインを採用している。(写真)

■綾瀬市民主催の祝賀会

大和法人会も後援

令和7年6月16日、綾瀬市民150人により「43代式守伊之助立行司昇格祝賀会」が開催された。当日、両国国技館の本場所に掲げられる「のぼり」もお披露目された。地元綾瀬市で育ち活躍中の立行司に対し、大和法人会、綾瀬市商工会ものぼり掲揚や祝賀会の開催を後援した。当日は、3年後の「綾瀬場所」開催が大きな話題となった。

〈資料提供〉綾瀬市まちづくり研究会



座右の銘は『広く浅く』

中山イヨ氏 (海老名市在住)

私は何事も広く浅くを「座右の銘」とし、良き友達数人と車に同乗させて頂き、湯河原を後に九十九折を登りてそこは春には新芽、そして秋には紅葉等が目に見えます。峠にさしかかると会場があり十数人の会の俳句会場です。

静けさの初東雲や幸の音 春
 青梅の香りほどけて雨の中 夏
 軽やかな落葉メロディ風の音 秋
 つれだちて長き坂道初参り 冬

等々、頭の体操に楽しんでいます。

また、その会場は陶芸も出来ます。つぼ、皿、カップ等思いのままに作れますが、粘土は簡単には言うことを聞いてくれません。悪戦苦闘し、出来上がりを想像しながら夢を膨らませ、完成を楽しみに焼き上がり待っています。次回までには完成しておりますので、色や形を遠くから見たり近くに見たりして、次の作品の参考に、我ながらアップレと自讃し作品に目を細めております。

まだまだがんばらなくっちゃ。

俳号 信天翁

あほうどり 信天翁



新年明けましておめでとうございます。
会員の皆さまにおかれましては健やかに新春をお迎えのこととお慶び申し上げます。

旧年中は、大和法人会の活動に多大なるご支援・ご協力を賜り、厚く御礼申し上げます。
旧年中は、大和法人会の活動に多大なるご支援・ご協力を賜り、厚く御礼申し上げます。

令和7年を振り返りますと、依然として続く物価高に加え、賃上げや働き手不足のさらなる深刻化など、企業を取り巻く環境に試練や変化の多い一年であったことと思えます。また、10月に発足した高市内閣では物価高対策や同盟国との関係性の強化を打ち出すなど、政策環境が大きく動いた年でもありました。

令和8年も、国際情勢の動向などにより先行きの見通しが立てにくい状況の中、企業にとって多くの課題への対応が求められる一年となることが予想されます。そのような中でも、大和法人会では、税制や経営に関する研修・情報提供を通じ、会員企業の皆さまにとって有益となる事業の展開を心掛けてまいります。

また、納税意識の高揚と税知識の普及を掲げる当会にとって重要な活動である租税教育事業につきましては、青年部会による租税教室、女性部会による「税に関する絵はがきコンクール」など、次世代を担う子どもたちに税の大切さを伝えるために引き続き積極的に取り組んでまいります。
また、会員相互の交流や情報交換の場を提供することも、当会が果たすべき重要な役割であると考えております。大和市・海老名市・座間市・綾瀬市の4市の企業が集う当会ならではのつながりは、会員の皆さまの企業価値向上につながる大きな強みであります。令和8年も、より多くの会員の皆さまにご参加いただき、交流が一層深まるよう取り組んでまいります。

本年は午年にあたります。駿馬が大地を駆けるように、会員企業の皆さまの事業が力強く前進し、新たな飛躍の一年となりますことを心より祈念いたします。

結びに、本年も引き続き大和法人会の活動へのご理解とご支援を賜りますようお願い申し上げますとともに、皆さまのご健勝とご繁栄をお祈り申し上げます、新年のご挨拶とさせていただきます。

令和八年 元旦

公益社団法人 大和法人会

会長 飯室 雅海



新年のごあいさつ

新年明けましておめでとうございます。
令和八年の年頭に当たり、公益社団法人大和法人会会員の皆様方に謹んで御祝いを申し上げます。

旧年中は、飯室会長をはじめ役員並びに会員の皆様方には、税務行政に対し深いご理解と多大なるご協力を賜り、厚く御礼申し上げます。
貴会におかれましては、絵はがきコンクールの実施、各種研修会や租税教室の開催、さらには四市のフェアやまつり等での広報活動など、様々な活動を通じて正しい税知識の普及及び納税意識の高揚に貢献されており、心から敬意を表しますとともに、感謝を申し上げます。今後も引き続き魅力ある事業活動を展開されますことをご期待申し上げます。

まもなく令和七年分の所得税等の確定申告が始まります。署といたしましては、引き続き税務行政のDXの推進に向けて、e-Taxによる自宅からの申告、とりわけ、「スマホ申告」の推進に取り組んでいるところであります。国税庁ホームページの「確定申告書作成コーナー」では、所得税申告に関するすべての画面をスマホで操作可能となっております。また、マイナンバーカードを利用した申告では、給与所得の源泉徴収票や控除証明書等のデータを一括で取得し、確定申告書の該当項目へ自動入力する機能である「マイナンバー連携」がとて便利で、連携対象を順次拡大しております。マイナンバー連携での給与情報の自動入力、法人の皆様からオンラインで提出された源泉徴収票が対象となります。従業員の方々の確定申告がさらに簡単になりますので、e-Taxの利用やeLTAxの「電子的提出二元化機能」を利用したオンライン提出をしていただきますよう、お願い申し上げます。あわせて、個人の所得税は、マイナンバーカードを利用した確定申告をしていただきますとともに、従業員の皆様にもご案内いたしますよう、お願い申し上げます。

また、法人税の申告につきましては、納税者や税理士の方々の利便性向上と税務行政の効率化のため、添付書類（定められたデータ形式による財務諸表や勘定科目内訳明細書等）を含めたe-Tax (All-e-Tax) の推進に引き続き取り組んでおります。また導入されていない会員様におかれましては、是非ご検討頂きますよう、お願い申し上げます。さらに、納付についても、キャッシュレス納付の推進に取り組んでおります。納税者の方々のニーズに応じた様々な納付方法をご用意しております。特に源泉所得税のキャッシュレス納付の推進に力を入れて取り組んでおりますので、会員の皆様におかれましては、引き続き周知・広報にご理解・ご協力を賜りますようお願い申し上げます。

結びに当たり、貴会の益々のご発展と会員の皆様方のご健勝並びにご事業のご繁栄を祈念いたしまして、新年の挨拶とさせていただきます。

令和八年 元旦

大和税務署長

津田 啓二



法人会活動レポ

御幸の浜 海岸清掃

〈県法人会活動〉

神奈川県法人会では、毎年地域に対する貢献活動として、ヤビツ峠の下草刈りをしてきましたが、四年前から海岸清掃を実施しています。令和七年度には、十月四日(土)に、小田原の御幸の浜の清掃活動を、県内の各単会から五十人ほどが参加して、二百人ほどでゴミ拾いを行いました。

最後に、公益財団法人かながわ海岸美化財団の代表理事である門脇努氏による、ゴミによる海洋汚染についての話をお聞きして終了となりました。当日は天候が心配される中、活動中は雨も降りませんでしたが、終了すると間もなく激しい雨になり、予定通りの活動ができてホッとしました。



集められたゴミ



海洋汚染のお話のようす

ぶらり
グルメ
さんぽ!



座間市入谷東 Dining & Bal PEACE



自家製ローストビーフ



スペアリブ

次におすすりめしたいのが肉料理。スペアリブはナイフを添えるだけで骨からすっと身が外れる柔らかさ。ソースはガーリックバターやハーブマス、タードなど種類から選ぶことがで



アンチョビとライムのペペロンチーノ

きるの訪れるたびに別の味を楽しんでみるのもいいですね。程よく火入れされた自家製ローストビーフは店長自作の深く深いオリジナルソースと相性抜群。北海道から取り寄せている店長こだわりのペーコンステーキもおすすりめです。これらの肉料理がまとめて盛りだくさんの「肉盛りプレート」も好評とのこと。パスタメニューも豊富で、この日は「アンチョビとライムのペペロンチーノ」をいただきました。人気のペペロンチーノにアンチョビの旨味が変わり、足柄の農家から取り寄せている新鮮なライムを絞ることで、さっぱりとした一味違う美味しさが楽しめます。こちらはインスタグラムの投稿を提示した方のみが注文できる限定メニューとのことなので、インスタグラムも要チェックです。



マルゲリータ：素材を活かしたシンプルながら飽きのこないピザ。辛党の方は豊富に取り揃えられた各種タバスコを試してみてください。



海老とシラスのアヒージョ：魚介の旨味が溶け込んだガーリックオイルをバケットと一緒に。



ふわとろオムレツ：口に入れた瞬間、思わず目がこぼれる「ふわとろ」食感。ソースはデミグラスやチーズなどから選ぶことができます。

2023年7月に座間駅東口の口ータリー横に創業した「ダイニングバル PEACE」取材しました。店長を務める佐々木さんは、寿司職人であった父の影響を受けて15歳から20歳まで寿司店で修業を重ね、料理の基礎と食の世界の厳しさを学びました。その後、料理の幅を広げるために海老名市内のダイニングバル店に転職し、洋食・バル業態について経験を積んできました。佐々木さんは昔から「いつか自分の店を持ちたい」という夢を抱いており、前職のダイニングバルに入職する際にも、その意志を率直に伝えていたとのこと。当時から佐々木さんを知る現オーナーからそつした姿勢とこれまでの経験が評価され、PEACEの創業にあたり、店長として運営を任せられることになったそうです。店内はブルーを基調とした壁を暖かみのある照明がほどよく照らし、落ち着いた雰囲気です。カウンターにはドリンク類がずらり。ビール、ワインはもちろん、ウィスキーやカクテル、各種サワーや麦・芋焼酎まで、お酒好きの多様なニーズに応えます。また、ノンアルコールカクテルもフルーツ系からミルク系まで充実しています。



座間市入谷東3-60-2
TEL 046-240-7056
ランチ 11:30 ~ 14:30
ディナー 17:00 ~ 24:00
水曜定休

@dining_bal_peace



気さくな店長とスタッフの方の温かい接客も印象的で、初めて訪れる方でも安心して過ごせるお店です。ランチや会合、懇親の場まで、幅広い場面で利用したい座間駅前のダイニングバルです。



本日の前菜の盛り合わせ

フードメニューでまずおすすめしたいのが「本日の前菜の盛り合わせ」です。生ハムやチーズ、サラミといった定番に加えて、オリーブの味噌漬、鳥のハム、自家製牡蠣のオイル漬けやピクルスなど、その日毎のオススメ自家製前菜が惜しげもなく盛りられています。人気No.1メニューというのも納得の一品です。来店の際にはまず注文したい一品です。お酒との相性もバッチリです。

税のこと、知ってる？

日本の税金の種類はいくつあるか、あなたをご存知ですか？

国税（国に納める税金）

<ul style="list-style-type: none"> 所得税 法人税 地方法人税 特別法人事業税 復興特別所得税 森林環境税 相続税 贈与税 登録免許税 印紙税 	<p>東日本大震災からの復興のための特別税です！</p> <p>森林整備のために2024年からスタートした税金です！</p> <p>不動産や法人登記以外にも船や飛行機の登録にもかかる税だよ！</p>	<ul style="list-style-type: none"> 消費税 酒税 たばこ税 たばこ特別税 揮発油税 地方揮発油税 石油ガス税 航空機燃料税 石油石炭税 電源開発促進税 自動車重量税 国際観光旅客税 関税 とん税 特別とん税 	<p>ガソリン税とも呼ばれていて、国税として納税し一部が地方自治体に行きます！</p> <p>国内線のみで国際線は非課税です！</p> <p>1回につき1000円。日本人も外国人も日本から出るときに納めます。飛行機や船などのチケットに上乗せされているよ！</p> <p>電気料金に含まれています。安定して電気を供給するために！</p> <p>ブタさんじゃないよ！外国貿易船にかかる税です！</p>
--	---	---	--

地方税（都道府県・市区町村に納める税金）

<ul style="list-style-type: none"> 住民税 事業税 	<ul style="list-style-type: none"> 地方消費税 地方たばこ税 ゴルフ場利用税 軽油引取税 自動車税 軽自動車税 鉱区税 狩猟税 鉱産税 入湯税 	<ul style="list-style-type: none"> 不動産取得税 固定資産税 特別土地保有税 法定外普通税 事業所税 都市計画税 水利地益税 共同施設税 宅地開発税 国民健康保険税 法定外目的税
<p>狩猟を許可された方が納める税で、狩猟免許の種類によって税額が違います！</p>	<p>鉱物探掘の事業者にかかる税です！</p> <p>金・銀・鉄など約40種類の鉱物が対象です！</p>	<p>2003年以降停止中です！</p> <p>地方自治体が法律で定めた税目以外で新設できる税です！</p> <p>都市開発している特定エリアの土地所有者のみがかかります！</p> <p>共同施設を利用した人にかかる税です！</p> <p>法定外普通税と違って使い道が限定されています！</p>

税金の種類は、なんと約50種類!!
 こんなにあるのは、ひとつの方法だけで税金を集めると不公平が生じるから多くの種類に分類されています！

次号では、「税金の種類の分け方」について紹介予定です！

第14回 税に関する絵はがきコンクール 入選作品



最優秀賞

大和市立下福田小学校
6年 宮下 陸 さん



大和税務署長賞

海老名市立杉本小学校
6年 池永 善太 さん



大和法人会会長賞

海老名市立今泉小学校
6年 佐藤 茜 さん



大和法人会女性部会長賞

海老名市立杉久保小学校
6年 中島 羽菜 さん



大和法人会青年部会長賞

海老名市立東柏ヶ谷小学校
6年 瀬戸 悠莉 さん



入選

海老名市立今泉小学校
6年 浅野 玲香 さん



入選

海老名市立今泉小学校
6年 本村 奏音 さん



入選

海老名市立有鹿小学校
5年 田村 瑞月 さん



入選

海老名市立今泉小学校
6年 島野 凌羽 さん

法人会からのお知らせ

行事予定

●印は会員以外の方もご参加いただけます。

開催日時	会合名	参加費	会場	
2月 5日(木) 13:30～	決算法人説明会	無	大和商工会議所	●
6日(金) 13:30～	新設法人説明会	無	海老名市文化会館	●
10日(火) 19:00～ 20:30	大和三支部 新春講演会 講師:経済ジャーナリスト 渋谷和宏氏	無	やまと芸術文化ホール サブホール	●
19日(木) 18:00～	経営セミナー 講師:講師 神田山緑氏	無	レンブラントホテル海老名	●
27日(金) 18:00～	大和中部支部 陽春の集い	有	北京飯店	

行事の申込方法などは大和法人会ホームページ(<https://yamato-hojinkai.or.jp>)をご覧ください。

活動報告

10月17日(金) チャリティーゴルフコンペ



小田急藤沢ゴルフ倶楽部にて、チャリティーゴルフコンペを開催しました。

10月28日(火) 女性部会 署長講演・税ミナール



女性部会では大和税務署長を講師に迎え講演会を開催しました。また、第2部の「税ミナール」では苔玉作りを体験しました。

11月11日(火) 「税を考える週間」記念講演



大和税務署長ならびにコラムニスト・エッセイストの犬山紙子氏を講師に迎え「税を考える週間」記念講演会を開催しました。

12月5日(金) チャリティーディナーパーティー



厚生委員会の主催で、チャリティーディナーパーティーを開催しました。

税制改正に関する提言



大和市、海老名市、座間市、綾瀬市、太ひでし衆議院議員事務所へ令和8年度税制改正に関する提言書を提出しました。

地域イベント参加



「やまと産業フェア」、「えびな商工フェア」、「座間市民ふるさとまつり」、「あやせ産業まつり」に出展し、税金クイズの実施を通じて税知識およびe-Taxの普及を図りました。



令和7年度 納税表彰式

大和法人会における活動を通じて正しい税知識の普及や税務行政の円滑な運営に功績のあった方々が表彰されました。誠にありがとうございます。

●大和税務署長表彰

鈴木 鉄也 様 有限会社 佐藤製作所
三井 絵美 様 株式会社 ワイズニア
梅田 高嗣 様 株式会社 栄屋製パン
小林 正和 様 有限会社 小林材木店

●大和税務署長感謝状

草野 真一 様 株式会社 日本浴研
服部 浩也 様 富士和電子 株式会社
森 吉輝 様 株式会社 東昇電機

●神奈川県知事納税功労表彰

飯室 雅海 様 株式会社 MITA

●厚木県税事務所長表彰

加藤 賢治 様 有限会社 加藤自動車



大和税務署からのお知らせ



確定申告は マイナポータル連携に お任せください



マイナポータル連携には こんなメリットが...

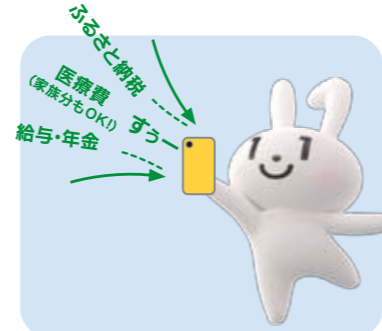

医療費の領収書等の
収集や集計が不要



確定申告書の該当項目へ
自動入力

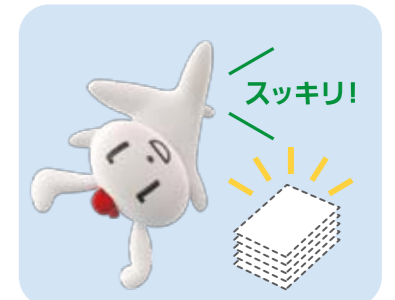

書類の
管理・保管が不要

- ✓ 書類を集める手間が省けて、時間が短縮できた
- ✓ 自動入力されるので入力ミスがなくなり、安心できた
- ✓ 昨年、連携の事前準備をしていたので、今年は、よりスムーズだった

利用した方から
感動の声も続々!



マイナポータル連携の対象はこちら

収入関係

- 給与所得の源泉徴収票※1
- 公的年金等の源泉徴収票
- 株式の特定口座年間取引報告

※1 自動入力の対象になるためには、お勤め先(給与等の支払者)が税務署にe-Tax等で給与所得の源泉徴収票を提出していること等の要件があります。

※2 事前にマイナポータルで代理人の登録を行うことにより、申告に含めることができるご家族の証明書を取得することができます。

- 医療費※2
- ふるさと納税
- 社会保険(国民年金保険料等)※2
- 生命保険・地震保険※2
- iDeCo
- 住宅ローン控除関係 など

収入関係

マイナポータル連携の
詳細はこちら



連携に対応している
証明書発行企業等はこちら



代理人登録の詳細はこちら

