

健康診断 のご案内

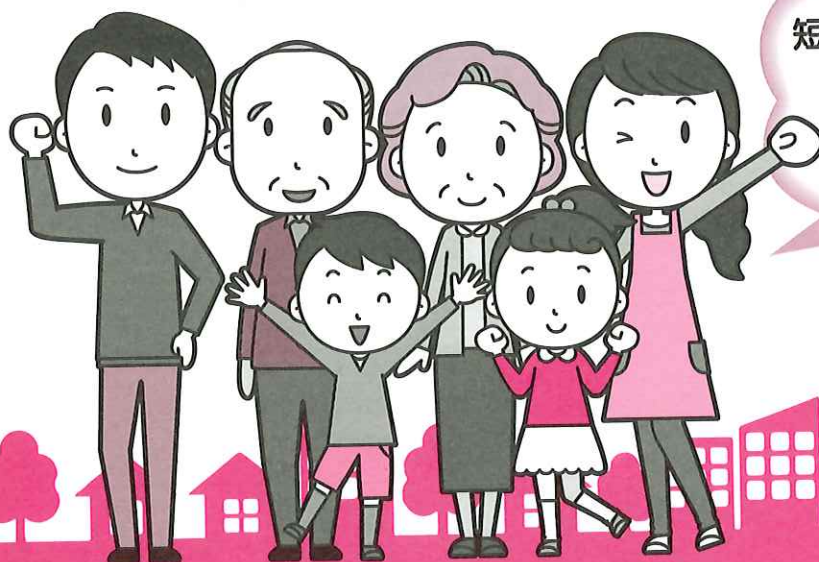

充実の内容を
短時間で受診頂けます
(約2時間)

会員特別料金
法人会おすすめ!

自身とご家族の安心のために

健康診断を受けましょう!

健診日・健診会場

2025年2月14日(金)・18日(火)・26日(水)
 大和スポーツセンター (大和市上草柳1-1-1)
 2025年2月21日(金)・28日(金)
 海老名市文化会館 (海老名市めぐみ町6-1)

受付時間

9:30~11:00 (定期健康診断 14:00~15:00)

●お申込み・お問い合わせは

一般財団法人 **全日本労働福祉協会**

〒143-0016

東京都大田区大森北 1-18-18 3F

■お申込み・健診料金等のお問い合わせ

渉外部 TEL: 03-5767-1714

受付時間 (平日): 9:00~12:00、13:00~17:00

■検査内容・健診結果・事後フォロー・健診相談のお問い合わせ

データ管理部健康支援課 TEL: 03-5767-6162

受付時間 (平日): 9:00~12:00、13:00~16:30

《 2025年 大和法人会 生活習慣病健康診断のご案内 》

当会では、昨年に引き続き1日人間ドック形式により、生活習慣病健診を実施いたします。
格安な会員特別料金で、**所要時間も約2時間と短時間**で効率良く受診することができます。
 ぜひ、経営者ご本人様、さらに従業員・パート及びご家族様のご利用をお待ちしております。
 また、各コースとも「労働安全衛生法」に基づく「一般定期健康診断」としてご利用できます。

実施日・会場 **2025年2月14日(金) 頸**・**18日(火) 頸**・**26日(水)**
大和スポーツセンター (大和市上草柳1-1-1)

2025年2月21日(金) 頸・**28日(金)**
海老名市文化会館 (海老名市めぐみ町6-1)

○頸動脈超音波検査実施日・・・2月14日(金)・18日(火)・21日(金)

申込締切日 2025年1月14日(火) ***受診要領発送日*** 2025年1月28日(火) ***次回健診予定*** 2025年8月

受付時間 9:30~11:00 (申込順に受付時間を割り振りいたします) ※最小人数に満たない日は他の受診日で受診いただく場合もあります。

健診コース & 料金表・・・詳しい項目内容などは別紙を参照ください

健診コース	一般料金(参考)	会員特別料金(税込)	健診コース	一般料金(参考)	会員特別料金(税込)
総合喀痰コース	55,300円	39,500円	総合コース	54,800円	39,000円
Aコース	29,100円	22,900円	Sコース	22,900円	18,100円

従業員・パート等の健診料金は福利厚生費として認められます。但し、役員のみを受診では認められません。詳しくは、税務署法人課税部門へ。セット料金につき、健診項目省略によるお値引きはございません。

オプション検査

オプション検査	会員特別料金(税込)	オプション検査	会員特別料金(税込)
アミノインデックス(血液中のアミノ酸濃度からガンである可能性を評価)	22,800円	MAST48mix (アレルギー検査)	15,400円
ロックス・インデックス Lox-index (脳梗塞・心筋梗塞の発症リスク検査)	13,500円	ABC 検診(胃ガンリスク検診)	4,700円
頸動脈超音波検査 一般料金 13,500円	7,600円	CYFRA (肺ガン腫瘍マーカー)	3,600円
甲状腺検査(血液中の甲状腺ホルモンバランスを検査)	4,900円	前立腺腫瘍マーカー検査(PSA)	3,600円
女性健診(乳房、子宮、卵巣の超音波検査)	4,300円	NT-proBNP (心臓疾患リスク)	2,900円
NEW 女性用腫瘍マーカー検査	3,300円	乳がん、卵巣がん検査(採血検査) 女性健診と一緒に受診いただくと、より早期発見が可能となります	
腸内フローラ検査	17,800円	腸内細菌を可視化できる検査です(採便後、ご自身でポストへ投函) ※こちらの検査はお申込み後、取り消しや返金がお受けできませんので予めご了承ください	

※有機溶剤健診、じん肺健診等【特殊健診】も実施できます。ご利用下さい(別料金)

協会けんぽ(全国健康保険協会) 被保険者の皆様へ (35歳~74歳までの方)

上記会員特別料金より **9,211円** の費用補助が受けられます!!

総合喀痰コース 39,500円	総合コース 39,000円	Aコース 22,900円	が
自己負担額	30,289円	29,789円	13,689円

*受診時に協会けんぽの被保険者であることが必要です *年度内に1回限り利用が可能です *補助が受けられない場合、全額自己負担になります
 *胃部レントゲン検査は胃切除等を除き省略できません *Sコースは申し込み不可です *オプション検査は補助の対象外です
 *後からお申し出の場合は補助が受けられません *被保険者の方のみ対象となります、被扶養者(ご家族)の方は対象外です

《《 定期健康診断 受付時間14:00~15:00 》》 ※上記、協会けんぽ補助の対象外になります。

◆**実施日** 2月26日(水) **会場**: 大和スポーツセンター
 2月28日(金) **会場**: 海老名市文化会館

●基本定健 一般料金(参考) **10,400円** 会員特別料金(税別) **9,400円**

お申込みの流れ

①お申込み	②健診日確定	③受診要領発送	④健診料金お振込
締切日までにFAXまたはメールで送信して下さい。締切日後のお申込みは、お電話下さい。	お申込締切日後、第1もしくは第2希望日のどちらかに、健診日が確定します。	宅急便にて発送いたします。書類が届かない場合はお問合せ下さい。	原則、受診要領に同封の郵便振込票にてお振込みをお願いします。

健診申込書

ご希望のコース・オプション検査を
○で囲んで下さい。

公益社団法人 大和法人会

フリガナ 事業所名	ご担当者名
〒	電話番号 () -
住所	Fax 番号 () -
※書類送付先が上記以外の場合にご記入ください*	電話番号 () -
〒	Fax 番号 () -
フリガナ 宛名	

人数	受診者氏名・フリガナ	性別	生年月日(和暦)	希望コース名				けんぽ	定期健診	受診希望日	
				生活習慣病健診	オプション検査					第1	第2
1	フリガナ	男	昭和 平成 年 月 日	総合+喀痰	アミンデックス	MAST48	女性健診	基本定健	/	/	
				総合	Lox-index	ABC検診	NT-proBNP				
				A	頸動脈	CYFRA	女性用腫瘍マーカー				
				S	甲状腺	前立腺	腸内フローラ				
2	フリガナ	男	昭和 平成 年 月 日	総合+喀痰	アミンデックス	MAST48	女性健診	基本定健	/	/	
				総合	Lox-index	ABC検診	NT-proBNP				
				A	頸動脈	CYFRA	女性用腫瘍マーカー				
				S	甲状腺	前立腺	腸内フローラ				
3	フリガナ	男	昭和 平成 年 月 日	総合+喀痰	アミンデックス	MAST48	女性健診	基本定健	/	/	
				総合	Lox-index	ABC検診	NT-proBNP				
				A	頸動脈	CYFRA	女性用腫瘍マーカー				
				S	甲状腺	前立腺	腸内フローラ				
4	フリガナ	男	昭和 平成 年 月 日	総合+喀痰	アミンデックス	MAST48	女性健診	基本定健	/	/	
				総合	Lox-index	ABC検診	NT-proBNP				
				A	頸動脈	CYFRA	女性用腫瘍マーカー				
				S	甲状腺	前立腺	腸内フローラ				
5	フリガナ	男	昭和 平成 年 月 日	総合+喀痰	アミンデックス	MAST48	女性健診	基本定健	/	/	
				総合	Lox-index	ABC検診	NT-proBNP				
				A	頸動脈	CYFRA	女性用腫瘍マーカー				
				S	甲状腺	前立腺	腸内フローラ				

ご記入いただきました個人情報、健康診断に関わる利用目的以外には使用いたしません。

◎6名様以上の場合、お手数ですがコピーして頂きお申し込み下さい。

FAX またはメールでお申し込み下さい

FAX 03-5767-1710 メール kenshin@zrf.or.jp

- ・メールでお申し込みの際は上記「健診申込書」と同じ必要事項を記載し送信して下さい。
- (添付ファイルにて送信して頂いても大丈夫です)
- また、件名に【大和法人会】と記載ください。

協会けんぽ(全国健康保険協会)費用補助を利用する方はけんぽ欄に○をして頂き、下記①または②を同送下さい。

- ① “健診対象者一覧”(毎年3月に協会けんぽから事業主様へ送付されております。)
- ② “健康保険証コピー”

- ※国民健康保険やその他の健康保険とは違います。
- ※被保険者の方が対象です。被扶養者の方は対象外となります。
- ※受診前に手続きが済んでいないと補助が受けられませんのでご注意下さい。

(一財)全日本労働福祉協会 渉外部

住所 〒143-0016 東京都大田区大森北1-18-18 3F

■お申込・健診料金等について
TEL: 03-5767-1714

■検査内容・健診結果・事後フォロー・健診相談について
TEL: 03-5767-6162

